FOR RENT

駅まで平坦

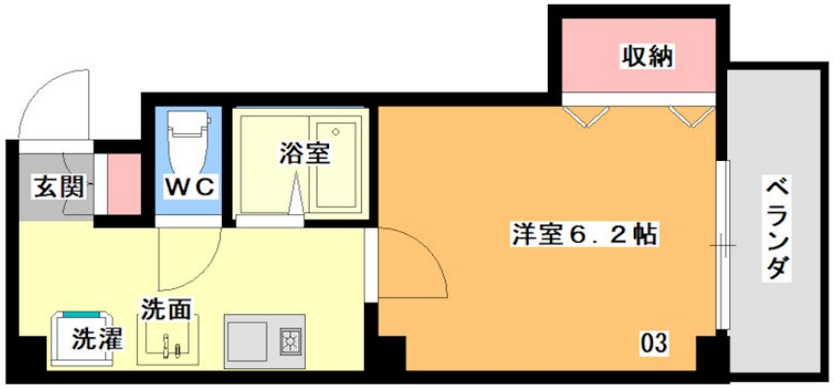

賃料	50,000円		
間取り	1K	物件種別	マンション
管理費	-	共益費	3,000円
雑費	-		
敷金	無	礼金	5万円
敷引/償却金	-/-	保証金	-
交通	阪急千里線　関大前駅　徒歩3分		
物件所在地	大阪府吹田市千里山東１丁目17-46		
建物名・部屋番号	ラ・ファミーユ千里山		
構造･規模	鉄骨 5階建 2階		
専有面積	22㎡	向き	
築年月	2001年4月	入居時期	相談
仲介料	-	損害保険	有 18,000円 24ヶ月
更新料	24ヶ月	契約期間	2年
駐車場			
その他費用	[一時金]　鍵交換代：22,000円　安心サポート代：16,500円　ハウスクリーニング代：22,000円		
入居諸条件			
保証会社	必須 (全保連)　初回保証料・・・　月額賃料の50%、更新料・・・　10,000円/年		
設備	ＣＡＴＶ,インターホン,エアコン,ガスコンロ設置可,ガス給湯,ネット使用料不要,バス・トイレ別,室内		
備考			

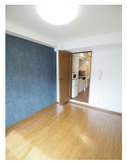

※間取りの「S」はサービスルーム(納戸)です。　※図面と現況が異なる場合は現況が優先となります。

情報更新日 2024年5月19日　No.2001-357-203

お問合せ先

大阪府知事（3）第53767号
(社)大阪府宅地建物取引業協会

関西大学生活協同組合

大阪府吹田市千里山東３丁目１０番１
TEL:06-6368-7533　FAX:06-6368-7557
E-mail : ku-coop@kandai.ne.jp
URL : http://kandai-heya.jp

←携帯サイトから物件詳細を閲覧できます！

取引態様	手数料負担の割合	貸主		借主	
仲介	手数料配分の割合	元付		客付	

不動産コード : 2102882　物件管理コード : 112314241903000000904 9

※取引条件の有効期限は情報更新日より30日間となります。