# FOR RENT

ダブルロック,モニタ付オートロック,駅前,防犯カメラ

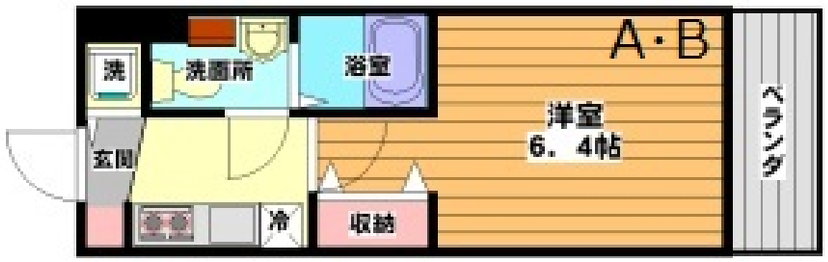

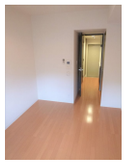

| 賃料 | 56,000円 | | |
|---|---|---|---|
| 間取り | 1K | 物件種別 | マンション |
| 管理費 | 無 | 共益費 | 5,000円 |
| 雑費 | 無 | | |
| 敷金 | 6.1万円 | 礼金 | 12.2万円 |
| 敷引/償却金 | -/- | 保証金 | - |
| 交通 | 阪急千里線　関大前駅　徒歩2分 | | |
| 物件所在地 | 大阪府吹田市千里山西１丁目 | | |
| 建物名・部屋番号 | ファミーユ千里山西 | | |
| 構造･規模 | 鉄筋コンクリート 5階建 4階 | | |
| 専有面積 | 19.64㎡ | 向き | |
| 築年月 | 2012年3月 | 入居時期 | 相談 |
| 仲介料 | - | 損害保険 | |
| 更新料 | 新賃料　1ヶ月 | 契約期間 | 2年 |
| 駐車場 | 駐輪場 | | |
| その他費用 | [一時金]　鍵交換代：19,800円　退居時清掃費用：41,800円 | | |
| 入居諸条件 | ペット不可 楽器等の使用不可 学生希望 二人不可 | | |
| 保証会社 | | | |
| 設備 | ２口コンロ,ＩＨクッキングヒーター,ＴＶインターホン,エアコン,ガス給湯,クッションフロア,クローゼ | | |
| 備考 | | | |

※間取りの「S」はサービスルーム(納戸)です。　※図面と現況が異なる場合は現況が優先となります。

情報更新日 2024年5月22日　No.2001-193-204


お問合せ先

大阪府知事（3）第53767号
(社)大阪府宅地建物取引業協会

**関西大学生活協同組合**

大阪府吹田市千里山東３丁目１０番１
TEL:06-6368-7533　FAX:06-6368-7557
E-mail : ku-coop@kandai.ne.jp
URL : http://kandai-heya.jp


←携帯サイトから物件詳細を閲覧できます！

| 取引態様 | 手数料負担の割合 | 貸主 | | 借主 | |
|---|---|---|---|---|---|
| 仲介 | 手数料配分の割合 | 元付 | | 客付 | |